



**ANNEXURE-II**

**MAHARASHTRA UNIVERSITY OF HEALTH SCIENCES, NASHIK**

**INFRASTRUCTURE DETAILS**

This Annexure to be verify at time of inspection by assessors

ALL SUPPORTING DOCUMENT POINT WISE IN CLEAR VISBLE MUST BE UPLOAD ON WEB SITE

Sr. No.	Particulars to be verified	Details on College Website	Adequate/ Inadequate
<b>College</b>			
1	<p><b>(All document must be available on web site )</b>  <b>Land details:</b> Total land, owner, unitary or not, NA of all land, 7/12 extracts of all land <b>(Applicable only to Private Colleges).</b>                      (Verify land documents &amp; Government permissions documents are uploaded on College Website.                      No Land/ Construction documents shall be submitted to the University. Only deficit information to be pointed out to the University).</p>	<p><b>Website Work in process</b>  Yes/No</p>	<p><b>Adequate / Proposed</b></p>
2	<b>Total constructed area of college building Attached Completion Certificate with Map</b>		
	<p><b>(I) Administrative Section:</b>                      Total Area <b>2075.6</b> sq.ft (which includes) Principal Room, P.A. Room, Reception cum Visitors lounge, Meeting hall, Account section, Record and Central store etc.</p>	Yes/No	<b>Adequate / Proposed</b>
	<p><b>(II) Lecture Halls:</b>                      a) Total No. of Lecture Halls <b>4</b>                      b) IT enabled, Audio / Video teaching Aids <b>(666.3 sq.ft )</b>                      c) Total area for lecture Halls <b>3138.6 sq ft</b></p>	Yes/No	<b>Adequate / Proposed</b>
	<p><b>(III) Seminar or Conference or Examination Hall for nursing :</b>                      a) Total Area <b>2862.1 .Sq.ft.</b> b) Total Seating Capacity <b>200</b>                      c) Audio / Video System and Other Facilities . Available . . .</p>	Yes/No	<b>Adequate / Proposed</b>
	<p><b>(IV) Library:- (Evidences to be attached)</b>                      a) <b>Total Area .3009.3</b> sq.ft. Total No. of Books <b>3250</b>.                      Distribution of books . <b>100</b> . .                      Capacity of Reading Hall :-for Students . <b>100</b>. for Teachers <b>10</b> . . . . .                      No. of Scientific Journals .<b>Nil</b> . . . . .                      No. of News Papers/Research Journals <b>Nil</b>..                      Photo Copier Machine <b>1</b>. Drinking water &amp; Washrooms. .</p>	Yes/No	<b>Adequate</b>
	<p><b>b) Digital Library :</b>                      No. of Computers <b>-02</b> Internet Facility:- <b>Available</b> Speed:- -</p>		
	<p><b>(V) Teaching Departments:</b>                      There shall be Five Teaching Departments as per MSR                      No. of departments <b>08</b> Departmental Area,                      No. of Books/ Charts / Models / Specimens (dry and wet) / Museum in each department information to be uploaded on college website.</p>	Yes/No	<b>Adequate / Proposed</b>



*Imdhaogyan*  
**PRINCIPAL**  
**COLLEGE OF NURSING**  
**GMCH, MIRAJ**

<p><b>(VI) Laboratories :-</b>  <b>Laboratories : As per MSR ( 9000 Sq.ft.)</b>  Nursing Foundation and Medical Surgical Nursing Lab (1500 Sq.ft.),  CHN (900 Sq.ft.), Nutrition (900Sq.ft.),  OBG and Paediatric  (900Sq.ft.), Pre-Clinical  Science (900Sq.ft.),  Advanced Nursing Skill Lab (900Sq.ft.),  Computer Lab (1500Sq.ft.), with 1:5 computer as per Intake capacity, AV  Aids, well Equipped Lab must have Mannequins, Articles &amp; Beds as per  MSR &amp; INC Norms</p>	Yes/No	Proposed
<p><b>(VII) Auditorium:- (As per MSR)</b>  Auditorium should be spacious enough to accommodate at least double the  sanctioned/actual strength of students, so that it can be utilized for hosting  functions of the college, educational conferences/ workshops, examinations  etc. It should have proper stage with green room facilities. It should be well  – ventilated and have proper lighting system. There should be arrangements  for the use of all kinds of basic and advanced audio-visual aids.</p> <p style="text-align: center;"><b>OR</b></p> <p><b>Multipurpose Hall:-</b>  College of Nursing should have own multipurpose hall</p>	Yes/No	Available

	Yes/No	Available
<p><b>(VIII) Canteen and Kitchen Facility:- attached certificate</b>  [Note: Verify Canteen Facility &amp; Hygiene is monitored as per  MUHS Circular No.18/2019 dated 19/03/2019.]</p>	Yes/No	Available
<p><b>(IX) Common Rooms:</b> Is separate common rooms for boys and girls  available (Specify seating capacity) <b>25 seats for Boys And 25 seats  for Girls</b></p>	Yes/No	Available
<p>3 <b>University Examination Infrastructure:</b>  Strong Room for examination a) (Area- 300 sq.ft, b) Shelf, c) Steel  cupboard –  1, d) CCTV, Photocopier Machine, Examination hall with benches,  Parking Facility for vehicle, Guest house facility</p>	-	Proposed
<p>4 <b>Other facilities:</b>  Hospital Waste Management, Medical Education Unit, Intercom Network,  Playground, P.T Teacher or Instructor Cafeteria, Facility for indoor games,  Gymnasium / Gymkhana Facility</p>	Yes/No	Available
<p>5 <b>Hostel facility:</b>  Boys (UG &amp; PG), Girls (UG &amp; PG), Interns, Residents, Warden/  Rector, Hygiene, Vending Machine etc.: Hostel Capacity <b>30750 Sq ft</b></p>	Yes/No	Proposed

<b>Hospital attach Relevant Document on web site</b>			
6	<b>Hospital Details</b>	<b>Details on College Website</b>	<b>Adequate/ Inadequate</b>
	<b>Name of the Hospital : Government Medical College &amp; Hospital, Miraj.</b>	Yes/No	
	Address: Pandharpur Road, Miraj. Dist – Sangli – 416410.		
	Telephone No. : 233/2232090-99		<b>Adequate</b>
	Bed Strength : 315		
	Distance of Hospital from the College to which it is attached	-	
	(in kms) :- Within the Hospital Campus		
	Number of beds registered as per BNH Act (attach certificate on web site )	Yes/No	<b>Adequate</b>
7	<b>I. Total constructed area of Hospital Building as per MSR attach completion certificate and blue print (.....Sq.mtr. / Sq.ft.)</b>	Yes/No	<b>Adequate</b>
	Whether the Hospital is Owned by the College	Yes/No	<b>Adequate</b>
	<b>II. Hospital Administration Block as per MSR</b> (Superintendent room, Deputy Superintendent room, Medical officers' room, Matron room, Assistant Matron room, Reception and Registration, etc.)	Yes/No	<b>Adequate</b>
	<b>III. Out–Patient Departments (OPD) as per MSR</b> Total Area of OPD Complex  .....Sq.ft. No. of OPD's .....	Yes/No	<b>Adequate</b>

Facilities shall be as per MSR & all details shall be on college website.		
<b>IV. In Patient Departments (IPD) as per MSR</b> Total Area of IPD Complex ... 11552.00... Sq.ft. No. of IPD Departments..20.. Bed Distribution..... Facilities shall be as per MSR & all details shall be on College website.	Yes/No	Adequate
<b>V. Operation Theatres Block as per MSR</b> Total Area of OT Block ..17286...sq.ft. No. Of OTs available ...08... Facilities shall be as per MSR & all details shall be on college website.	Yes/No	Adequate
<b>VI. Casualty Facilities</b> State Government Permission Letter attach copy on web site	Yes/No	Available
<b>VII. Central Clinical Laboratory details</b> (all Relevant information on hospital letter head to be uploaded on web site) Well-equipped with separate sections for Pathology, Biochemistry and Micro-biology. Attached toilet shall be there for collection of urine samples. Other diagnostic tools for ECG or TMT etc. shall be Provided.	Yes/No	Available
<b>VIII. Radiology or Sonography Section:- :-</b> (all Relevant information on hospital letter head to be uploaded on web site ) Radiologist chamber, X-ray room, Dark room, film drying room, store room, patients waiting and dressing room, reception or registration or report room.	Yes/No	Available
<b>IX. Labor Room :-</b> Average Deliveries conducted annually/Monthly/ Daily as per <b>Birth record</b> maintained by hospital:- (information to be available on web site)	Yes/No	Available

### BASIC DETAILS ABOUT INFRASTRUCTURE CHECK LIST

PARTICULAR TO BE VERIFY BY ASSESOR	YES / NO	Remark
Certified Copy of Location Of College Building Address by Government authority (Search Report) to be <b>uploaded at website</b>	Yes	
Certified Copy of Location Of Hostel Building Addressed by Government authority (Search Report) to be <b>uploaded on website</b>	Yes	
Is Separate College Building Available {Attach resolution of Trust /owner for Area Allocation } <b>to be uploaded on website</b>	Yes	
Is Separate Hostel Building Available { Attach resolution of Trust /owner for Area Allocation} <b>to be uploaded at website</b>	Yes	
Authorized Building Plan approved by Competent Authority <b>to be uploaded at website</b>	Yes	
Availability of Building Completion (College / Hostel ) Certificate by Competent Authority <b>to be uploaded at website</b>	Yes	
Lease or Rent Agreement of College if Required <b>to be uploaded at website</b>	NA	
Provision Of Fire Safety Measure as per standard norms of Government	Yes	
<b>Fire Safety Certificate for College , Hostel And Hospital to be uploaded at website</b>	Yes	
General Student Safety Measures done in Building as per norms	Yes	
<b>Provision for facility Physically Challenged Students</b>	Yes	
<b>OTHER INFRASTRUCTURAL PROVISIONS</b>	<b>YES/NO</b>	<b>REMARK</b>
<b>Playground</b> (Playground should be spacious for outdoor sports like volleyball, football, badminton and for athletics)	Yes	
Provision for Physical Teacher for Student in College And Hostel	Yes	

Garage (Garage should accommodate a 50 seated vehicle)	Yes	
Gymnasium Facility to be uploaded on website	Yes	

Any Other Remarks ( Please Specify ) :-

Here by I declare all relevant document uploaded are clear and visible on web site are true as per my best knowledge:-

Date:-



Dean/ Principal Stamp & Signature

**PRINCIPAL**  
**COLLEGE OF NURSING**  
**GMCH, MIRAJ**

Chairman of LIC

Member Of LIC

Member Of LIC

शासकीय वैद्यकीय महाविद्यालय व रुग्णालय,  
मिरज येथे नवीन १०० बी.एस्सी.विद्यार्थ्यांकरिता  
नर्सिंग महाविद्यालय व वसतीगृहाचे बांधकाम  
अंदाजपत्रकास प्रशासकीय मान्यता प्रदान  
करणेबाबत.

**महाराष्ट्र शासन**

वैद्यकीय शिक्षण व औषधी द्रव्ये विभाग,  
शासन निर्णय, क्रमांक : जीसीएच-२०२४ / प्र.क्र.२६३/प्रशा-१,  
गोकुलदास तेजपाल रुग्णालय आवार, नवीन गो.ते.संकुल,  
९ वा मजला, मंत्रालय, मुंबई -४०० ००९.

दिनांक : १५ ऑक्टोबर, २०२५

- वाचा : १) शासन निर्णय, वैद्यकीय शिक्षण व औषधी द्रव्ये विभाग, क्रमांक पीएमसी २०१७ /१११५ / प्र.क्र ४२३ (अ)/ प्रशा -१, दिनांक ०८.०२.२०१८
- २) शासन निर्णय, वैद्यकीय शिक्षण व औषधी द्रव्ये विभाग, क्रमांक पीएमसी २०१७ /१११५ / प्र.क्र ४२३ (क) / प्रशा -१, दिनांक ०८.०२.२०१८
- ३) शासन निर्णय, वैद्यकीय शिक्षण व औषधी द्रव्ये विभाग, क्रमांक पीएमसी २०१७ /१११५ / प्र.क्र ४२३ / प्रशा -१, दिनांक २४.१२.२०१८
- ४) आयुक्त, वैद्यकीय शिक्षण व आयुष, महाराष्ट्र राज्य, मुंबई यांचे पत्र क्र.संवैशिवसं /मिरज/नर्सिंग कॉलेज व वसतीगृह बांधकाम/३२९६/आय-प/२०२४, दिनांक १४.०३.२०२४
- ५) आयुक्त, वैद्यकीय शिक्षण व आयुष, महाराष्ट्र राज्य, मुंबई यांचे पत्र क्र.संवैशिवसं/ मिरज/नर्सिंग कॉलेज व वसतीगृह बांधकाम/ /आय-प/२०२५, दि. ३०.०७.२०२५
- ६) सार्वजनिक बांधकाम विभाग, पत्र क्र.बीडीजी-२०२५/प्र.क्र.४७/इमा-१, दिनांक २६.०९.२०२५

**शासन निर्णय :**

विभागाच्या अधिपत्याखालील शासकीय वैद्यकीय महाविद्यालय व रुग्णालय, मिरज येथे नवीन १०० बी.एस्सी.विद्यार्थ्यांकरिता नर्सिंग महाविद्यालय व वसतीगृहाचे बांधकाम करण्यासाठी मा.उच्चस्तरीय सचिव समितीने त्यांच्या दिनांक २१.०८.२०२५ रोजीच्या बैठकीत घेतलेल्या निर्णयाच्या अनुषंगाने रुपये ३४.४९ कोटी (सर्व करांसहीत) इतक्या रक्कमेच्या बांधकाम अंदाजपत्रकास पुढील अटीच्या अधीन राहून प्रशासकीय मान्यता प्रदान करण्यात येत आहे. (सोबत RECAPITULATION SHEET जोडली आहे)

अ.क्र.	बांधकामाचे नाव	अदांजित किंमत (कोटी) (सर्व करांसहीत)
१.	Construction of Nursing College and Hostel Building for 100 Capacity B.Sc. Students at Government Medical College and Hospital, Miraj District Sangali.	३४.४९
	एकूण	३४.४९

**अटी :-**

- १) सदर काम करण्यापूर्वी जागेच्या मालकी हक्काबाबत पुर्तता करण्यात यावी.

- २) प्रस्तुत काम पुरातत्व विभागाच्या अखत्यारित येत असल्यास संबंधित विभागाची तसेच महानगरपालिका व तत्सम प्राधिकरणे यांची पूर्व परवानगी घेण्यात यावी.
  - ३) तांत्रिक मंजूरी देताना राज्य दरसूचीबाह्य बाबींच्या दराकरीता शासन परिपत्रक क्रमांक - २०१७/प्र.क्र.११/नियोजन-३, दिनांक ११.०४.२०१७ नुसार कार्यवाही करण्यात यावी.
  - ४) प्रस्तावातील खरेदीशी संबंधित बाबींकरीता ई-निविदा प्रणालीचा अवलंब करून उद्योग, ऊर्जा व कामगार विभागाकडील दिनांक २४.०८.२०१७ च्या शासन निर्णयान्वये निर्गमित केलेल्या सूचना विचारात घ्याव्यात.
  - ५) प्रत्यक्ष काम करतेवेळी पर्यावरण विभाग, शासन निर्णय, इएनव्ही-२०१३/प्र.क्र.१७७/तां.क्र.१, दिनांक १० जानेवारी, २०१४ मध्ये उल्लेख करण्यात आलेल्या मार्गदर्शक तत्वानुसार कार्यवाही करण्यात यावी.
  - ६) स्थापत्य कामाच्या कालावधीतच विद्युतीकरणाबाबत तसेच इतर अनुषंगिक कामांचे योग्य नियोजन करून सदर कामे पूर्ण करावीत.
  - ७) इमारतीमध्ये दिव्यांगाकरीता उपलब्ध करून द्यावयाच्या विविध सोयीबाबत शासनाने वेळोवेळी दिलेल्या सूचनांच्या अनुषंगाने कार्यवाही करण्यात यावी.
  - ८) खाजगी वास्तुशास्त्रज्ञामार्फत इमारतीचे काम करण्यात येत असल्यास, त्या इमारतीचे आराखडे शासकीय वास्तुशास्त्रज्ञाकडून साक्षांकीत करून घेण्यात यावे.
  - ९) विषयांकित कामाकरीता सुधारीत प्रशासकीय मान्यतेची आवश्यकता लागणार नाही, यादृष्टीने विशेष दक्षता घेऊन काम करण्यात यावे.
  - १०) सदर बांधकाम, सार्वजनिक बांधकाम विभाग यांच्यामार्फत कार्यान्वित करण्यात यावे.
  - ११) उच्चस्तरीय सचिव समितीच्या सल्ल्याप्रमाणे सदर बांधकाम National Education Policy २०२० शी सुसंगत करावे.
२. प्रस्तुत बांधकामासाठी येणारा खर्च खालील लेखाशीर्षात मंजूर होणाऱ्या निधीतून भागविण्यात यावा.

मागणी क्रमांक - एच-०८

४२१० - वैद्यकीय सेवा व सार्वजनिक आरोग्य यावरील भांडवली खर्च

०३, वैद्यकीय शिक्षण, प्रशिक्षण व संशोधन

१०५-विषमचिकित्सा पंचवार्षिक योजनांतर्गत

(४२१० ००४१) ५३- मोठी बांधकामे

३. सदर शासन निर्णय, मा. मुख्य सचिव यांच्या अध्यक्षतेखाली दिनांक २१.०८.२०२५ रोजी आयोजित उच्चाधिकार समितीच्या बैठकीत प्राप्त सहमती व त्यानुषंगाने प्राप्त इतिवृत्तानुसार तसेच वित्त विभाग, शासन निर्णय क्रमांक : विअप्र-२०१३/प्र.क्र.३०/१३/विनियम, भाग-२, दिनांक २०.०९.२०१९ मधील वित्तीय अधिकार नियम पुस्तिका-१९७८, भाग-१, उप विभाग-५, अनुक्रमांक-

१, महाराष्ट्र सार्वजनिक बांधकाम नियमपुस्तिकेतील परिच्छेद क्रमांक १३४ (१) नुसार प्रशासकीय विभागाला प्रदान केलेल्या वित्तीय अधिकारानुसार निर्गमित करण्यात येत आहे.

४. सदर शासन निर्णय महाराष्ट्र शासनाच्या [www.maharashtra.gov.in](http://www.maharashtra.gov.in) या संकेतस्थळावर उपलब्ध करण्यात आला असून त्याचा संकेतांक २०२५१०१५१८१९१९९३१३ असा आहे. हा आदेश डिजिटल स्वाक्षरीने साक्षांकित करून काढण्यात येत आहे.

महाराष्ट्राचे राज्यपाल यांच्या आदेशानुसार व नावाने.

SUDHIR  
JAYA  
SHETTY

Digitally signed by SUDHIR JAYA SHETTY  
DN: cn=SUDHIR JAYA SHETTY,  
ou=GOVERNMENT OF  
MAHARASHTRA, ou=MEDICAL,  
EDUCATIONAL AND DRUGS DEPARTMENT,  
2.5.4.20=70a777025f4f6a00b244953b  
8305a0005f95204561a160c110591708  
305, postalCode=400032, st=Maharashtra,  
serialNumber=309764995271823A8E3  
D84C48E759703080812781600764419  
F18F111E77, o=SUDHIR JAYA SHETTY  
Date: 2025.10.15 19:46:13 +05'30'

(सुधीर जया शेटी)

अवर सचिव, महाराष्ट्र शासन

प्रति,

१. मा.मुख्य सचिव, महाराष्ट्र राज्य.
२. महालेखापाल-१/२ (लेखा परीक्षा/लेखा व अनुज्ञेयता), महाराष्ट्र, मुंबई/नागपूर
३. अपर मुख्य सचिव, नियोजन विभाग, मंत्रालय, मुंबई
४. अपर मुख्य सचिव, वित्त विभाग, मंत्रालय, मुंबई
५. अपर मुख्य सचिव, सार्वजनिक बांधकाम विभाग, मंत्रालय, मुंबई
६. आयुक्त (वै.शि.), वैद्यकीय शिक्षण व संशोधन, मुंबई
७. संचालक, वैद्यकीय शिक्षण आणि संशोधन, मुंबई.
८. मुख्य अभियंता, सार्वजनिक बांधकाम विभाग, पुणे
९. कार्यकारी अभियंता, सार्वजनिक बांधकाम विभाग, मिरज, सांगली
१०. अधिष्ठाता, शासकीय वैद्यकीय महाविद्यालय व रुग्णालय, मिरज, सांगली
११. जिल्हा कोषागार अधिकारी, सांगली.
१२. कार्यासन अधिकारी (कार्या क्र.इमा.१), सार्वजनिक बांधकाम विभाग, मंत्रालय, मुंबई.
१३. निवडनस्ती (प्रशा-१).

Name of the Department : Medical Education and Drugs Department					
Name of Work : Construction of Nursing College and Hostel Building for 100 Capacity B.ed. Students at Government Medical College & Hospital Miraj District Sangli					
Executing Agency - Public Works Department					
Land Availability - Yes					
Architect - Private countersigned by Government architect					
<b>RECAPITULATION SHEET</b>					
Sr. No.	Particulars of Scope	Unit Rate Norms		Cost Rs. In lakhs	
		Rs Per (Sqmt./ Meter/ LumpSum etc.)	Component	Viso	Total
<b>(A) ESSENTIAL ITEMS (Components)</b>					
1	Building proper (Built Up Area - Sq.m)				
	Nursing College(G+2)	3,680.65	Sq M	28,000	1,031
	Nursing Hostel (G+2)	2,925.00	Sq M	28,000	819
	<b>Total B.U.A. =</b>	<b>6605.65</b>	<b>Sq. M</b>		<b>Sub Total (1)</b>
2	Electrification				
			Internal	5% of (a)	92
			External	6% of (a)	111
	Fire Fighting Arrangements etc			@400/Sq mt	26
	Lifts	2		2,000,000	40
	AC			L S	5
	D G Set			L S	20
	LAN / EBAX			L S	5
	CCTV			L S	10
	Area lighting, Pump house, bore well etc			L S	5
					<b>Sub Total (2)</b>
					<b>Sub Total (3)</b>
3	Water Supply & Sanitary Works			5% of (a)	92
		4,623.96	Sq M	5000	<b>Sub Total (4)</b>
4	Furniture				<b>Sub Total (A)</b>
					<b>2,488</b>
<b>(B) MISCELLANEOUS ITEMS</b>					
	Compound Wall & Gate (Rmt)	144.00	Rmt	8000	12
	CC Drains			L S	10
	Plantation	1321.13		1650	22
	Water Main Storage	200000	Litres	23	46
	Internal /Approach Roads, Land Development, Parking, Land Scaping Etc.			4.5% of (A)	112
					<b>Sub Total (B)</b>
					<b>201</b>
					<b>Project Cost (P) = (A) + (B)</b>
					<b>2,689</b>
<b>(C) PROVISIONS</b>					
	(i) Contingencies			4% on (sub total A1)	74
	(ii) GST			18% on (P)	484
	(iii) Price Escalation			5% on (P)	134
	(vi) Labour Insurance			1% on (P)	27
	(vii) PMC charges			1.5% on (P) with GST	40
					<b>Sub Total (C)</b>
					<b>760</b>
					<b>TOTAL COST OF PROJECT (TPC) (A+B+C)</b>
					<b>3,449</b>
					<b>Say Rs. Crores</b>
					<b>34.49</b>
<b>PLINTH AREA RATES FOR</b>					
1	Bldg Civil (A1)	=	Rs	28,000 /Sqm	
2	Bldg Civil, Elect, Water Supply, Furniture (A)	=	Rs	37,667 /Sqm	
3	Total (A +B)			40,714 /Sqm	

*Imolhaekar*  
**PRINCIPAL**  
**COLLEGE OF NURSING**  
**GMCH, MIRAJ**

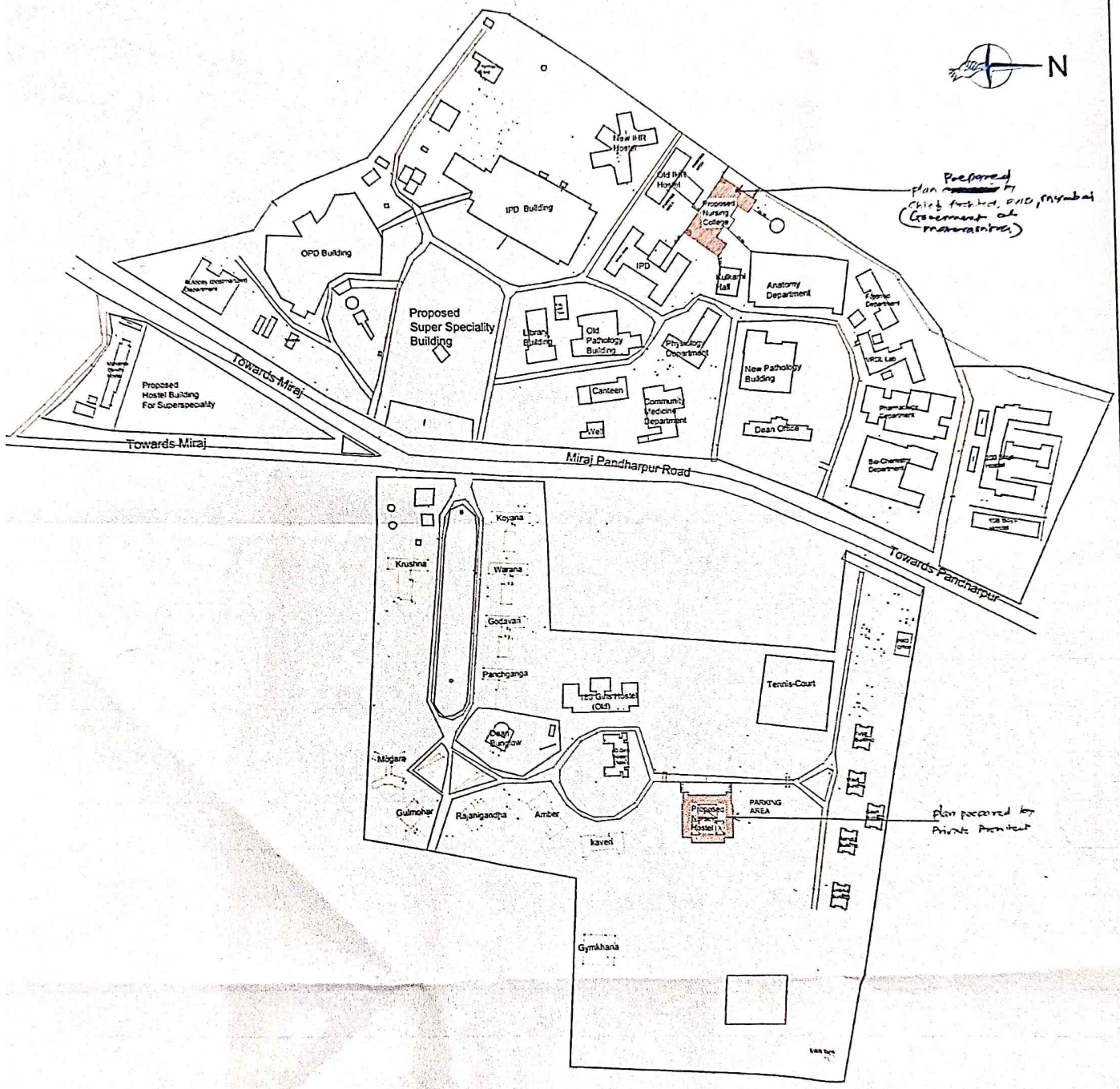

Prepared plan prepared by Chief Archt. PW, Sangli (Government of Maharashtra)

Plan prepared by Private Architect

**SITE LAYOUT**

**APPROVED**  
 Subject to conditions of the sanction  
 No. 2145/19/2023  
 Dated: 19/08/2023  
 (Chetan B. Patil)  
**CHIEF ARCHTOS**  
 Maharashtra State,  
 Public Works Department  
 10, Mamburda Rd., BOMBAY-400025

DEAN  
 GOVT. MEDICAL COLLEGE &  
 HOSPITAL MIRAJ

Asst. Eng. Grade -1  
 PW Sub Div. Miraj.

Executive Engineer  
 Public Works Division, Miraj.

Proposed Building

**SITE LAYOUT FOR PROPOSED HOSTEL BUILDING FOR NURSES AND NURSING COLLEGE BUILDING FOR 100 CAPACITY B.Sc. STUDENTS AT GOVERNMENT MEDICAL COLLEGE AND HOSPITAL AT MIRAJ, TAL- MIRAJ, DIST. SANGLI**

DRAWN	
CHECKED	
SCALE	N.T.S.
DATE	19/08/2023
PROJECT NO.	
REMARKS	

ARSHAD V. DESHMUKH  
 REG. NO. CA/2211

**SUSHIL DESHMUKH CONSULTANT PVT. LTD.**  
 ARCHITECT, INTERIORS DESIGNER, VALUER, LANDSCAPE, FIRE SAFETY & ENVIRONMENTAL  
 1, 1ST FLOOR, SHANMUKH, AMALYI ROAD, ABRANGARAD, MIRAJ  
 PIN-41 1001, DIST. SANGLI, M.S. - 411001

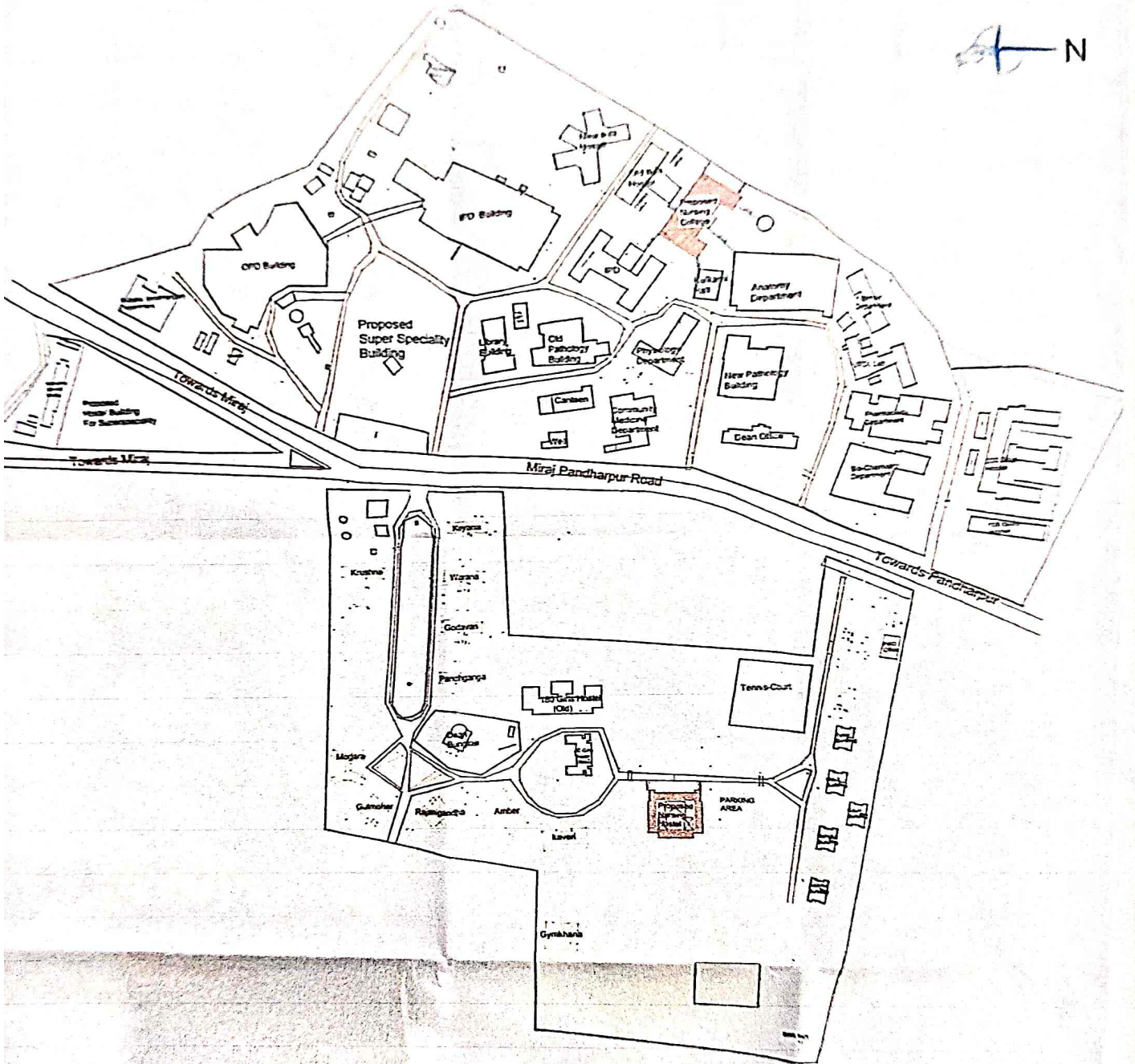

**SITE LAYOUT**

**EXECUTIVE ENGINEER**  
Public Work Division, Miraj.

Proposed Building  
*[Signature]*  
GOVT. MEDICAL COLLEGE & HOSPITAL, MIRAJ

**SITE LAYOUT FOR PROPOSED HOSTEL BUILDING FOR NURSES AND NURSING COLLEGE BUILDING FOR 100 CAPACITY M.S. STUDENTS AT GOVERNMENT MEDICAL COLLEGE AND HOSPITAL AT MIRAJ, TAL. SANGLI**

DATE	
SCALE	1:1000
NO. OF SHEETS	1 OF 1
DATE	15/10/2017
PROJECT NO.	
REVISION	

**SUSHIL DESHMUKH CONSULTANT PVT. LTD.**  
ARCHITECTS, ENGINEERS, DESIGNERS, VALUERS  
BANGALORE, PUNE, RAJASTHAN & HYDRABAD  
100, 101, 102, 103, 104, 105, 106, 107, 108, 109, 110, 111, 112, 113, 114, 115, 116, 117, 118, 119, 120, 121, 122, 123, 124, 125, 126, 127, 128, 129, 130, 131, 132, 133, 134, 135, 136, 137, 138, 139, 140, 141, 142, 143, 144, 145, 146, 147, 148, 149, 150, 151, 152, 153, 154, 155, 156, 157, 158, 159, 160, 161, 162, 163, 164, 165, 166, 167, 168, 169, 170, 171, 172, 173, 174, 175, 176, 177, 178, 179, 180, 181, 182, 183, 184, 185, 186, 187, 188, 189, 190, 191, 192, 193, 194, 195, 196, 197, 198, 199, 200, 201, 202, 203, 204, 205, 206, 207, 208, 209, 210, 211, 212, 213, 214, 215, 216, 217, 218, 219, 220, 221, 222, 223, 224, 225, 226, 227, 228, 229, 230, 231, 232, 233, 234, 235, 236, 237, 238, 239, 240, 241, 242, 243, 244, 245, 246, 247, 248, 249, 250, 251, 252, 253, 254, 255, 256, 257, 258, 259, 260, 261, 262, 263, 264, 265, 266, 267, 268, 269, 270, 271, 272, 273, 274, 275, 276, 277, 278, 279, 280, 281, 282, 283, 284, 285, 286, 287, 288, 289, 290, 291, 292, 293, 294, 295, 296, 297, 298, 299, 300, 301, 302, 303, 304, 305, 306, 307, 308, 309, 310, 311, 312, 313, 314, 315, 316, 317, 318, 319, 320, 321, 322, 323, 324, 325, 326, 327, 328, 329, 330, 331, 332, 333, 334, 335, 336, 337, 338, 339, 340, 341, 342, 343, 344, 345, 346, 347, 348, 349, 350, 351, 352, 353, 354, 355, 356, 357, 358, 359, 360, 361, 362, 363, 364, 365, 366, 367, 368, 369, 370, 371, 372, 373, 374, 375, 376, 377, 378, 379, 380, 381, 382, 383, 384, 385, 386, 387, 388, 389, 390, 391, 392, 393, 394, 395, 396, 397, 398, 399, 400, 401, 402, 403, 404, 405, 406, 407, 408, 409, 410, 411, 412, 413, 414, 415, 416, 417, 418, 419, 420, 421, 422, 423, 424, 425, 426, 427, 428, 429, 430, 431, 432, 433, 434, 435, 436, 437, 438, 439, 440, 441, 442, 443, 444, 445, 446, 447, 448, 449, 450, 451, 452, 453, 454, 455, 456, 457, 458, 459, 460, 461, 462, 463, 464, 465, 466, 467, 468, 469, 470, 471, 472, 473, 474, 475, 476, 477, 478, 479, 480, 481, 482, 483, 484, 485, 486, 487, 488, 489, 490, 491, 492, 493, 494, 495, 496, 497, 498, 499, 500, 501, 502, 503, 504, 505, 506, 507, 508, 509, 510, 511, 512, 513, 514, 515, 516, 517, 518, 519, 520, 521, 522, 523, 524, 525, 526, 527, 528, 529, 530, 531, 532, 533, 534, 535, 536, 537, 538, 539, 540, 541, 542, 543, 544, 545, 546, 547, 548, 549, 550, 551, 552, 553, 554, 555, 556, 557, 558, 559, 560, 561, 562, 563, 564, 565, 566, 567, 568, 569, 570, 571, 572, 573, 574, 575, 576, 577, 578, 579, 580, 581, 582, 583, 584, 585, 586, 587, 588, 589, 590, 591, 592, 593, 594, 595, 596, 597, 598, 599, 600, 601, 602, 603, 604, 605, 606, 607, 608, 609, 610, 611, 612, 613, 614, 615, 616, 617, 618, 619, 620, 621, 622, 623, 624, 625, 626, 627, 628, 629, 630, 631, 632, 633, 634, 635, 636, 637, 638, 639, 640, 641, 642, 643, 644, 645, 646, 647, 648, 649, 650, 651, 652, 653, 654, 655, 656, 657, 658, 659, 660, 661, 662, 663, 664, 665, 666, 667, 668, 669, 670, 671, 672, 673, 674, 675, 676, 677, 678, 679, 680, 681, 682, 683, 684, 685, 686, 687, 688, 689, 690, 691, 692, 693, 694, 695, 696, 697, 698, 699, 700, 701, 702, 703, 704, 705, 706, 707, 708, 709, 710, 711, 712, 713, 714, 715, 716, 717, 718, 719, 720, 721, 722, 723, 724, 725, 726, 727, 728, 729, 730, 731, 732, 733, 734, 735, 736, 737, 738, 739, 740, 741, 742, 743, 744, 745, 746, 747, 748, 749, 750, 751, 752, 753, 754, 755, 756, 757, 758, 759, 760, 761, 762, 763, 764, 765, 766, 767, 768, 769, 770, 771, 772, 773, 774, 775, 776, 777, 778, 779, 780, 781, 782, 783, 784, 785, 786, 787, 788, 789, 790, 791, 792, 793, 794, 795, 796, 797, 798, 799, 800, 801, 802, 803, 804, 805, 806, 807, 808, 809, 810, 811, 812, 813, 814, 815, 816, 817, 818, 819, 820, 821, 822, 823, 824, 825, 826, 827, 828, 829, 830, 831, 832, 833, 834, 835, 836, 837, 838, 839, 840, 841, 842, 843, 844, 845, 846, 847, 848, 849, 850, 851, 852, 853, 854, 855, 856, 857, 858, 859, 860, 861, 862, 863, 864, 865, 866, 867, 868, 869, 870, 871, 872, 873, 874, 875, 876, 877, 878, 879, 880, 881, 882, 883, 884, 885, 886, 887, 888, 889, 890, 891, 892, 893, 894, 895, 896, 897, 898, 899, 900, 901, 902, 903, 904, 905, 906, 907, 908, 909, 910, 911, 912, 913, 914, 915, 916, 917, 918, 919, 920, 921, 922, 923, 924, 925, 926, 927, 928, 929, 930, 931, 932, 933, 934, 935, 936, 937, 938, 939, 940, 941, 942, 943, 944, 945, 946, 947, 948, 949, 950, 951, 952, 953, 954, 955, 956, 957, 958, 959, 960, 961, 962, 963, 964, 965, 966, 967, 968, 969, 970, 971, 972, 973, 974, 975, 976, 977, 978, 979, 980, 981, 982, 983, 984, 985, 986, 987, 988, 989, 990, 991, 992, 993, 994, 995, 996, 997, 998, 999, 1000











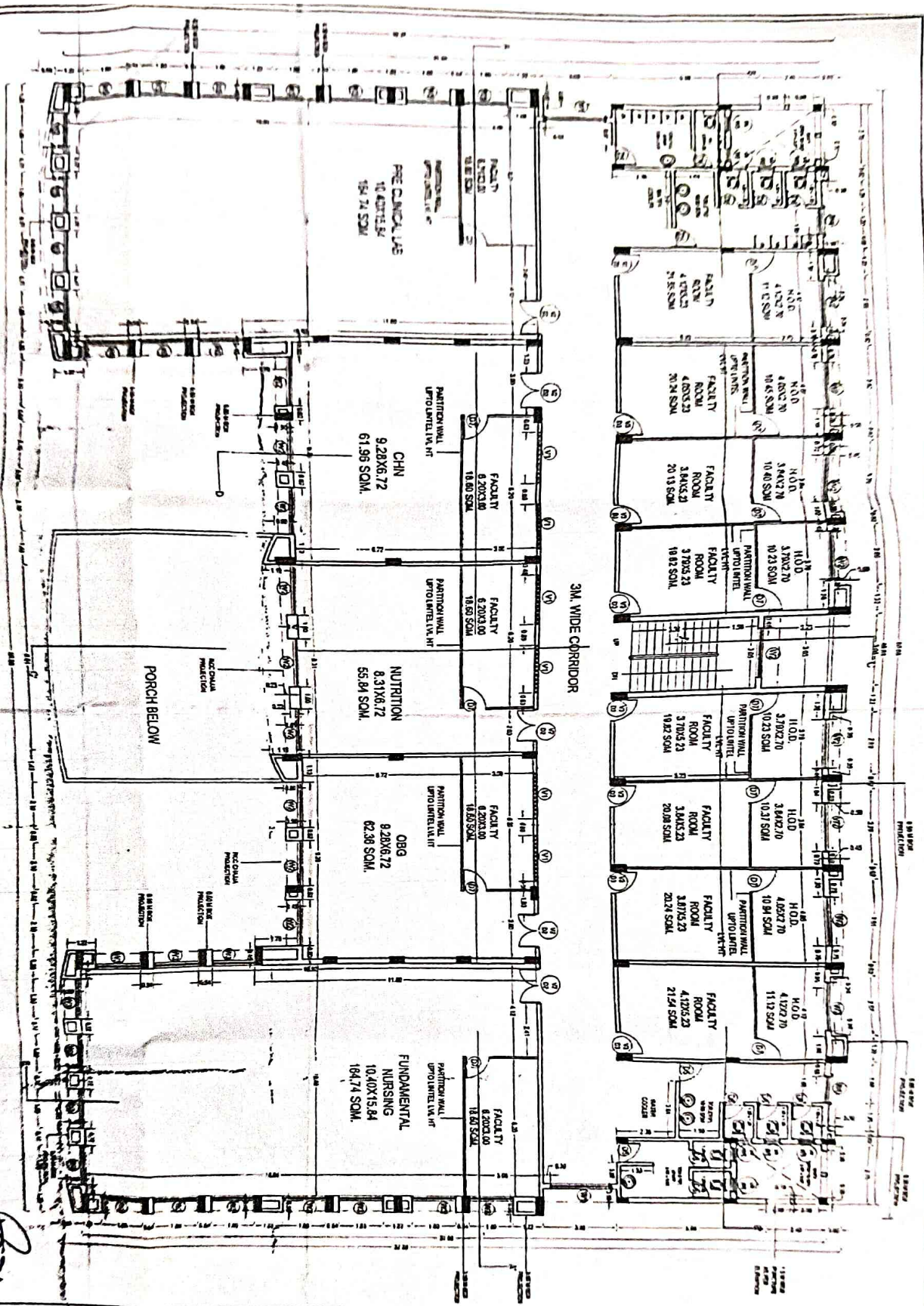

NOTES  
 THIS DRAWING IS PREPARED AS PER THE PLANS SANCTIONED BY THE SCHEMATIC DESIGN COMMITTEE HELD ON DT. 30/11/2010

- ANY DISCREPANCY NOTICED IN THE ORIGINAL PLANS SHOULD BE REPORTED TO THE ARCHITECT AT THE OFFICE OF THE CHIEF ARCHITECT, P.W.D. MUMBAI, BEFORE EXECUTION OF WORK.
- ALL DIMENSIONS ARE IN METERS EXCEPT WHERE MENTIONED OTHERWISE.
- ALL WALLS AND PARTITIONS ARE TO BE FINISHED.
- ALL SIZES OF DOORS, WINDOWS & FURNITURE ARE IN ACCORDANCE WITH THE ARCHITECTURAL STANDARDS OF P.W.D. MUMBAI.
- ALL DOOR HITS ARE FROM FINISHED FLOOR LEVEL.
- FINISHED FLOOR LEVELS OF TOILETS AND BATHROOMS SHALL BE SAME AS THE GENERAL FLOOR LEVEL.
- ORIGINAL SIZES OF S.C.C. COLUMN AND BEAMS ARE APPROVED AND NOT TO BE ALTERED ACCORDING TO THE STRUCTURAL DESIGN.

OFFICE OF  
 THE CHIEF ARCHITECT,  
 MAHARASHTRA STATE,  
 P.W.D. MUMBAI.

PROPOSED NURSING  
 COLLEGE IN THE COMPLEX  
 OF DR. SHANKARRAO  
 CHAVAN GOVT. MEDICAL  
 COLLEGE AND HOSPITAL  
 AT VISHNUPUR WARDER

Asst. Eng. Grade-I  
 P.W. Div. No. 10  
 EXECUTIVE ENGINEER  
 PUBLIC WORKS DIVISION, MUMBAI

NO.	DATE	REVISION
1	12/11/10	ISSUED FOR TENDER
2	12/11/10	FOR APPROVAL
3	12/11/10	FOR APPROVAL
4	12/11/10	FOR APPROVAL

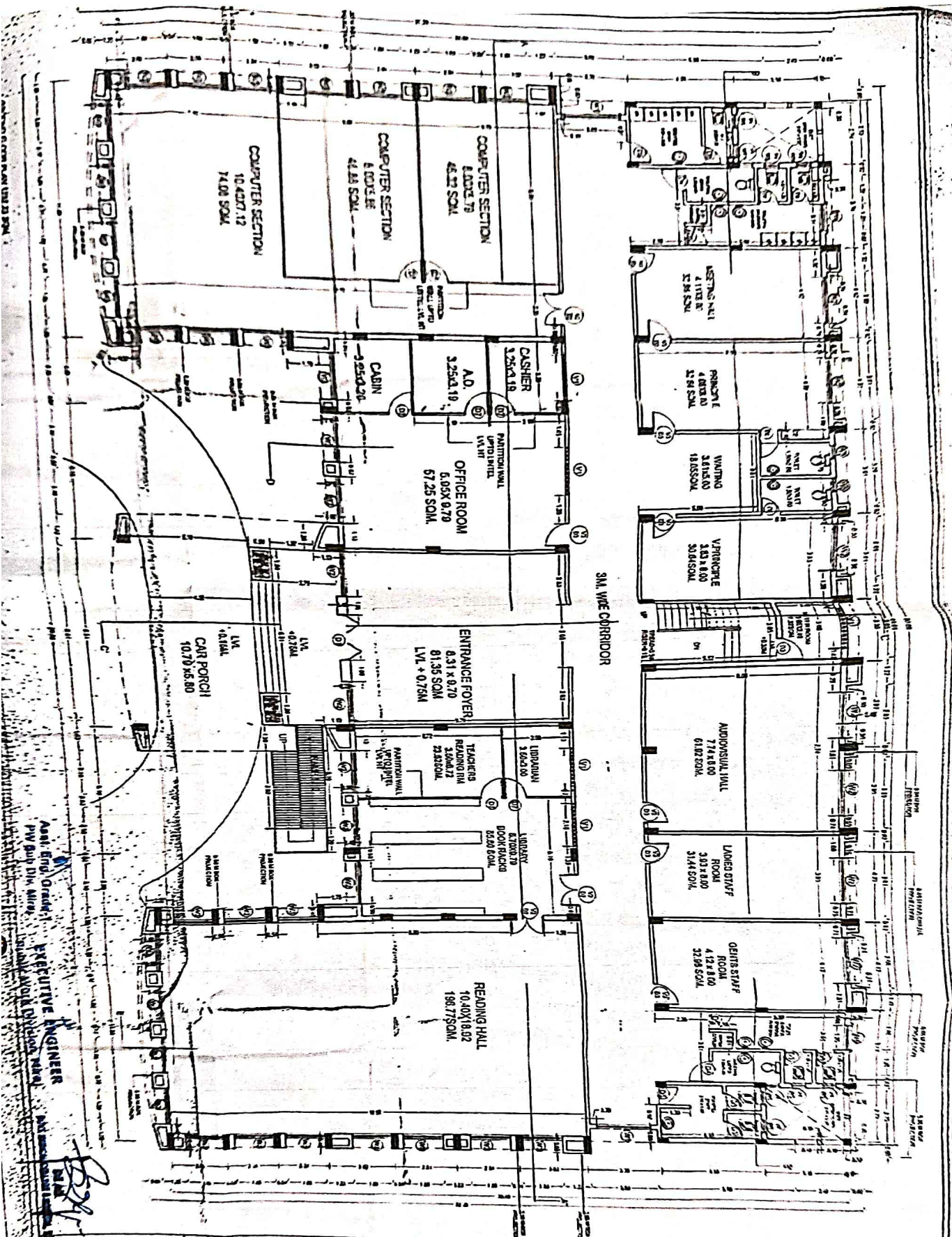

Asst. Engr. / Graduate  
 P.W.D. Div. Sion, Mumbai  
**EXECUTIVE ENGINEER**  
 MUMBAI

**NOTES**  
 THIS DRAWING IS PREPARED AS PER THE PLANS SIGNED BY THE ENGINEERING COURTEE HELD ON 07.09.1970

• ANY CORRECTIONS WORKED BY THIS OFFICE SHALL BE BROUGHT TO THE NOTICE OF THE CHIEF ARCHITECT, P.W.D. MUMBAI, BEFORE EXECUTION OF WORK.

• ALL DIMENSIONS ARE IN METERS EXCEPT WHERE MENTIONED OTHERWISE.

• ALL MATERIALS AND WORKMANSHIP ARE TO BE FOLLOWED.

• ALL SIZES OF DOORS, WINDOWS & VENTILATORS ARE INCLUSIVE OF FRAMES.

• ALL DOORS ARE TO BE OPEN INWARD UNLESS OTHERWISE SPECIFIED.

• FINISHES TO BE AS PER SPECIFICATIONS AND THE ARCHITECT'S DRAWINGS.

• GENERAL SIZES OF ALL COLLARS AND BOLTS ARE TO BE AS PER ARCHITECT'S DRAWINGS AND NOT VARY ACCORDING TO THE STRUCTURAL DESIGN.

OFFICE OF  
 THE CHIEF ARCHITECT,  
 MAHARASHTRA STATE,  
 P.W.D. MUMBAI

PROPOSED NURSING  
 COLLEGE IN THE COMPLEX  
 OF DR. SHANKARRAO  
 CHAVAN GOVT. MEDICAL  
 COLLEGE AND HOSPITAL  
 AT VISHNUPURI, NANDED

DATE: 11/09/70

SCALE: 1/4" = 1'-0"

NO. 10

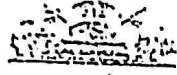

महाराष्ट्र शासन  
आयुजरा

वैद्यकीय शिक्षण व आनुषंग, महाराष्ट्र राज्य

महाराष्ट्र शासन, शासकीय वैद्यकीय महाविद्यालय व रुग्णालय, मिराज, जिल्हा, पुणे - ४०० ००५  
दूरध्वनी - (०२२) - २५६२०६१ २-६५

क्र.संवे/शिवसं/मिरज/नर्सिंग कॉलेज व वसतीगृह बांधकाम/3246 /आय-प/२०२४ दिग्/०३/२०२४

प्रति

गा.प्रधान सचिव,

वैद्यकीय शिक्षण व औषधीद्वय विभाग

गो.ते.रुग्णालय आवार नविन गो.ते.संकुल

९ वा मजला लोकमान्य टिळक मार्ग

मुंबई ९.

विषय : शासकीय वैद्यकीय महाविद्यालय व रुग्णालय, मिराज येथे नवीन १०० वी.एस्सी.  
विद्यार्थ्यांकरिता नर्सिंग महाविद्यालय व वसतीगृहाचे बांधकाम अंदाजपत्रकास  
प्रशासकीय मान्यता प्रदान करणेबाबत.

संदर्भ:- अधिष्ठाता, शासकीय मिराज यांचे पत्र क्र.शासकीय/वांधकाम/BSC नर्सिंग कॉलेज/  
/२१०४-०७/२४ दि-०४.०३.२०२४

शासकीय वैद्यकीय महाविद्यालय व रुग्णालय, मिराज येथे नवीन नर्सिंग महाविद्यालयाच्या बांधकामाबाबत अधिष्ठाता, मिराज यांनी दिनांक १५.०२.२०२३ रोजी अंदाजपत्रक संचालनालयास सादर केले होते. सदर बांधकामाबाबत कोणत्याही प्रकारचे शासन निर्णय निर्गमित नसल्याकारणाने उक्त प्रस्ताव दिनांक २४.०४.२०२३ रोजीच्या पत्रान्वये संचालनालयाने अधिष्ठाता कार्यालयास परत केला आहे. दिनांक २६.०२.२०२४ रोजीच्या शासन निर्णयान्वये मिराज येथे १०० विद्यार्थी क्षमतेच्या नवीन नर्सिंग महाविद्यालयाच्या स्थापनेस मंजूरी देण्यात आली आहे.

भारतीय आर्युविज्ञान परिषदेच्या मानकांनुसार शासकीय वैद्यकीय महाविद्यालय व रुग्णालय, मिराज येथे पुरेसा परिचारिका कर्मचारी वर्ग कार्यरत नाही त्यानुषंगाने, रुग्णालयासाठी उच्चशिक्षित नर्सिंग स्टाफ असणे आवश्यक आहे. सदरच्या नर्सिंग महाविद्यालयाच्या निर्मितीमुळे शिक्षित नर्सिंग स्टाफ उपलब्ध होण्यास मदत होईल. तदन्वये सार्वजनिक बांधकाम विभाग, मिराज यांच्या मंजूरीनुसार नवीन नर्सिंग महाविद्यालय व नर्सिंग वसतीगृहाच्या इमारतीचे बांधकाम अंदाजपत्रक अधिष्ठाता, मिराज यांनी खालीलप्रमाणे संचालनालयास सादर केले आहे.

अ.क्र.	बांधकामाचे नाव	अंदाजित रक्कम
१	Construction of New Nursing College of capacity १०० Students In the premises of Govt Medical College, Miraj Dist-Sangli	२१,७५,०४,४४६/-
२	Construction of New Nursing Hostel In the premises of Govt Medical College, Miraj Dist-Sangli	१७,७०,६८,३५७/-
	TOTAL	३९,४५,७२,८०३/-

अधिष्ठाता, शासकीय वैद्यकीय महाविद्यालय व रुग्णालय, मिरज यांनी सादर केलेल्या अंदाजपत्रकांवर शासन निर्णय वित्त विभाग दि.२०.०९.२०१९ मधील वित्तीय अधिकारानुसार प्रस्तावापत्रास Recapitulation Sheet वर मा.मुख्य अभियंता, सार्वजनिक बांधकाम विभाग, पुणे विभाग यांच्या स्वाक्षरीसह तांत्रिक मंजूरीसह तसेच अधिष्ठातांच्या योग्य समर्थन पत्रासह प्रस्ताव सादर केले आहेत.

यास्तव, प्रस्तुत बांधकाम अंदाजपत्रकांस लेखाशिर्ष ४२१०-००४१ अंतर्गत प्रशासकीय मान्यता प्रदान करण्यात यावी, हि विनंती.  
(सोबत : मूळ अंदाजपत्रक व सहपत्रे)

  
(राजीव निवतकर)

आयुक्त  
वैद्यकीय शिक्षण, संशोधन व आयुष

प्रत :- अधिष्ठाता, शासकीय वैद्यकीय महाविद्यालय व रुग्णालय, मिरज.



महाराष्ट्र शासन  
शासकीय वैद्यकीय महाविद्यालय व रुग्णालय, मिरज जि.सांगली

PBX : 2232090 to 99

FAX : (0233) 2231959

E-mail-deangmcmiraj@yahoo.co.in

जा.क्र.शावैमरुमि/बांधकाम/BSC नर्सिंग कॉलेज/ 2907-04/28

दिनांक:- ०४.०३.२०२४.

प्रति,

मा. आयुक्त,

वैद्यकीय शिक्षण व संशोधन,

मुंबई. ४०० ००९

विषय - शासकीय वैद्यकीय महाविद्यालय व रुग्णालय, मिरज येथे नवीन १०० वी.एस्सी विद्यार्थ्यां करीता नर्सिंग कॉलेज व वसतीगृहाचे बांधकाम करण्यासाठी अंदाजपत्रकास प्रशासकीय मान्यता देण्याबाबत.

संदर्भ-१)सहा.मुख्य अभियंता, (इमारती) सार्वजनिक बांधकाम प्रादेशिक विभाग, पुणे यांचे पत्र क्रमांक मुअ (पुणे)/का-२/इमा/९३३/२०२३, दिनांक ०९-०२-२०२३. (नर्सिंग वसतीगृहाचे बांधकाम)

२)सहा.मुख्य अभियंता, (इमारती) सार्वजनिक बांधकाम प्रादेशिक विभाग, पुणे यांचे पत्र क्रमांक मुअ (पुणे)/का-२/इमा/९३८/२०२३, दिनांक ०९-०२-२०२३.(नर्सिंग कॉलेजचे बांधकाम)

३) या कार्यालयाचा प्रस्ताव क्र. शावैमरुमि/बांधकाम/BSC नर्सिंग कॉलेज/ १२५-२७ दिनांक १५.०२.२०२३

४) संचालनालयाचे पत्र क्र.संवैशिवस/शावैमरुमिरज/नर्सिंगवसतीगृहव१०० वीएस्कॉलबांध/ ९२७/आय-प, दिनांक २४/०४/२०२३

५)शासन निर्णय क्रमांक एनयुआर २०२०/प्र.क्र.१०४/२०/शिक्षण-१, दिनांक २६/०२/२०२४.

मा. महोदय,

उपरोक्त विषयास अनुसरून सादर करण्यात येते की, राज्यातील शासकीय वैद्यकीय महाविद्यालयातील व आरोग्य सेवेतील परिचारीकांची आवश्यकता लक्षात घेऊन सर्व शासकीय वैद्यकीय महाविद्यालयाशी संलग्न वी.एस्सी. (नर्सिंग) श्रेणीवर्धन करून वाढीव (१०० विद्यार्थी) संख्या असलेला अभ्यासक्रम सुरु करण्याबाबत आवश्यक असलेला (वसतीगृह तसेच उपलब्ध सुविधेसह) प्रस्ताव सादर करण्याबाबत कळविले होते.

त्यानुसार संदर्भ क्रमांक १ व २ अन्वये प्राप्त झालेल्या खर्चाच्या अंदाजपत्रकानुसार संदर्भ क्रमांक ३ नुसार संचालनालयास शासनाच्या प्रशासकीय मान्यतेसाठी सादर करण्यात आला होता. संचालनालयाचे पत्र संदर्भ क्रमांक ४ चे पत्रान्वये संस्थेतील नर्सिंग कॉलेजची मंजूरी असल्याबाबतची शासन निर्णयाची प्रत सादर करण्याबाबत कळविले होते. (सोबत शा.नि.प्रत)

संदर्भ क्रमांक ४ च्या शासन निर्णयानुसार सांगली (मिरज) येथे १०० विद्यार्थी प्रवेश क्षमतेचे शासकीय परिचर्या पदवी महाविद्यालय (BSc Nursing) स्थापन करण्यास मान्यता दिली आहे. त्यानुसार या रुग्णालयातील गोकळ्या असलेल्या जागेमध्ये नवीन १०० विद्यार्थी प्रवेश क्षमतेचे नर्सिंग कॉलेज व नर्सिंग वसतीगृहाचे बांधकाम करण्यासाठी अनुक्रमे रुपये १७,७०,६८,३५७/- व रुपये २५,७५,०४,४४६/- इतक्या रकमेचे ढोबळ खर्चाचे अंदाजपत्रक मुख्य अभियंता, सार्वजनिक बांधकाम प्रादेशिक विभाग, पुणे यांच्या रवाक्षरीने प्राप्त झालेले अंदाजपत्रक खालील प्रमाणे.

अ.क्र.	वांधकामाचे नांव	प्रस्तावीत केलेली वांधकामाची रक्कम (रुपये पुर्ण रुपयात)
१	शासकीय वैद्यकीय महाविद्यालय व रुग्णालय, गिरज येथे नर्सिंग वसतीगृहाचे वांधकाम करणे	१७,७०,६८,३५७/-
२	शासकीय वैद्यकीय महाविद्यालय व रुग्णालय, गिरज येथे १०० बी.एस्सी. विद्यार्थ्यांकरिता नर्सिंग कॉलेजचे वांधकाम करणे	२१,७५,०४,४४६/-
एकुण नवीन वांधकामाचा खर्च		३९,४५,७२,८०३/-
(रुपये एकोणचाळीस कोटी पंच्चेचाळीस लाख बहाहत्तर हजार आठशे तीन मात्र)		

उपरोक्त बाब संचालनालय व शासनास विनंती पूर्वक सादर करण्यात येत आहे. उक्त योजनेतर्गत स्वतंत्रपणे वांधकाम पुर्ण झाल्यास याचा फायदा निश्चितच सांगली जिल्हायातील आरोग्य सेवेचा दर्जामध्ये वाढ होणार आहे. सांगली गिरज व कुपवाड शहर महानगरपालीका हद्ददीत गिरज शहरात शासकीय वैद्यकीय महाविद्यालय व रुग्णालय हे शासनाचे रुग्णालय आहे. पश्चिम महाराष्ट्रातील प्रमुख शहर सांगली असून या ठिकाणी शासनाचे कोणतेही बी.एस्सी नर्सिंग कॉलेज नाही. विविध आजाराने त्रस्त असलेल्या रुग्णांना उपचार घेण्याकरिता या रुग्णालयात दाखल होत असतात. त्यामध्ये नर्सिंग परिचर्या यांचा सहभाग अत्यंत महत्वाचा आहे.

भारतीय परिचर्या परिषदेच्या मानकानुसार सध्या या रुग्णालयात पुरेसा नर्सिंग स्टाफ नाही. तसेच विविध आजारावर उपचार करण्यासाठी विविध उपचाराची साधने उपलब्ध होत आहेत. याकरीता या क्षेत्रामध्ये नर्सिंग परिचर्या उच्च शिक्षित स्टाफ असणे आवश्यक आहे. या रुग्णालयात १०० प्रवेश क्षमतेचे बी.एस्सी कॉलेज स्थापन केल्यास त्याचा निश्चितच फायदा सांगली जिल्हातील विद्यार्थ्यांना पर्यायाने, अधिक उच्च शिक्षित नर्सिंग विद्यार्थी तयार होतील.

संदर्भ क्रमांक ४ च्या शासन निर्णयात दिलेल्या मान्यतेनुसार या पत्रासोबत सादर करण्यात येत असलेल्या अंदाजपत्रकावर कार्यकारी अभियंता, अधीक्षक अभियंता, अधिष्ठाता व मुख्य अभियंता यांच्या स्वाक्षरीसह दोन प्रस्ताव रुपये ३९,४५,७२,८०३/- (रुपये एकोणचाळीस कोटी पंच्चेचाळीस लाख बहाहत्तर हजार आठशे तीन मात्र) इतक्या रक्कमेचे खर्चाचे अंदाजपत्रक सादर करण्यात येत आहे. तरी विषयाकित योजना प्रभावीपणे कायमस्वरुपी सुरु राहण्यासाठी आवश्यक असलेल्या वांधकामाच्या प्रस्तावास ४२१०००४१ (५३) मोठी वांधकामे अंतर्गत प्रशासकीय मान्यता देण्यात यावी, ही विनंती.

आपला विश्वासू,

(डॉ. सुधीर दिगंबर नगंजकर)

अधिष्ठाता,

शासकीय वैद्यकीय महाविद्यालय व रुग्णालय, गिरज.

प्रत माहितीसाठी.

१) कार्यकारी अभियंता, सार्वजनिक वांधकाम विभाग, गिरज.

२) उपअभियंता, विद्युत उपविभाग, सा.या.खाते, गिरज.

प्रत- अधिसेविका, शासकीय वैद्यकीय महाविद्यालय व रुग्णालय, गिरज.





SINGS	
1	AND
2	RAINAGE LINE
3	POST BOX
4	ROADS AND WALKWAYS
5	ELECTRICITY
6	ELECTRICITY
7	LAND
8	Proposed Nursing College Area

AREA STATEMENT	
1	TOTAL HOSPITAL AREA 12713.50 U
2	TOTAL RESIDENTIAL AREA 11077.47 SQ U
3	BOYS HOSTEL AREA 224.22 SQ U
	TOTAL CAMPUS AREA 24015.19 SQ U

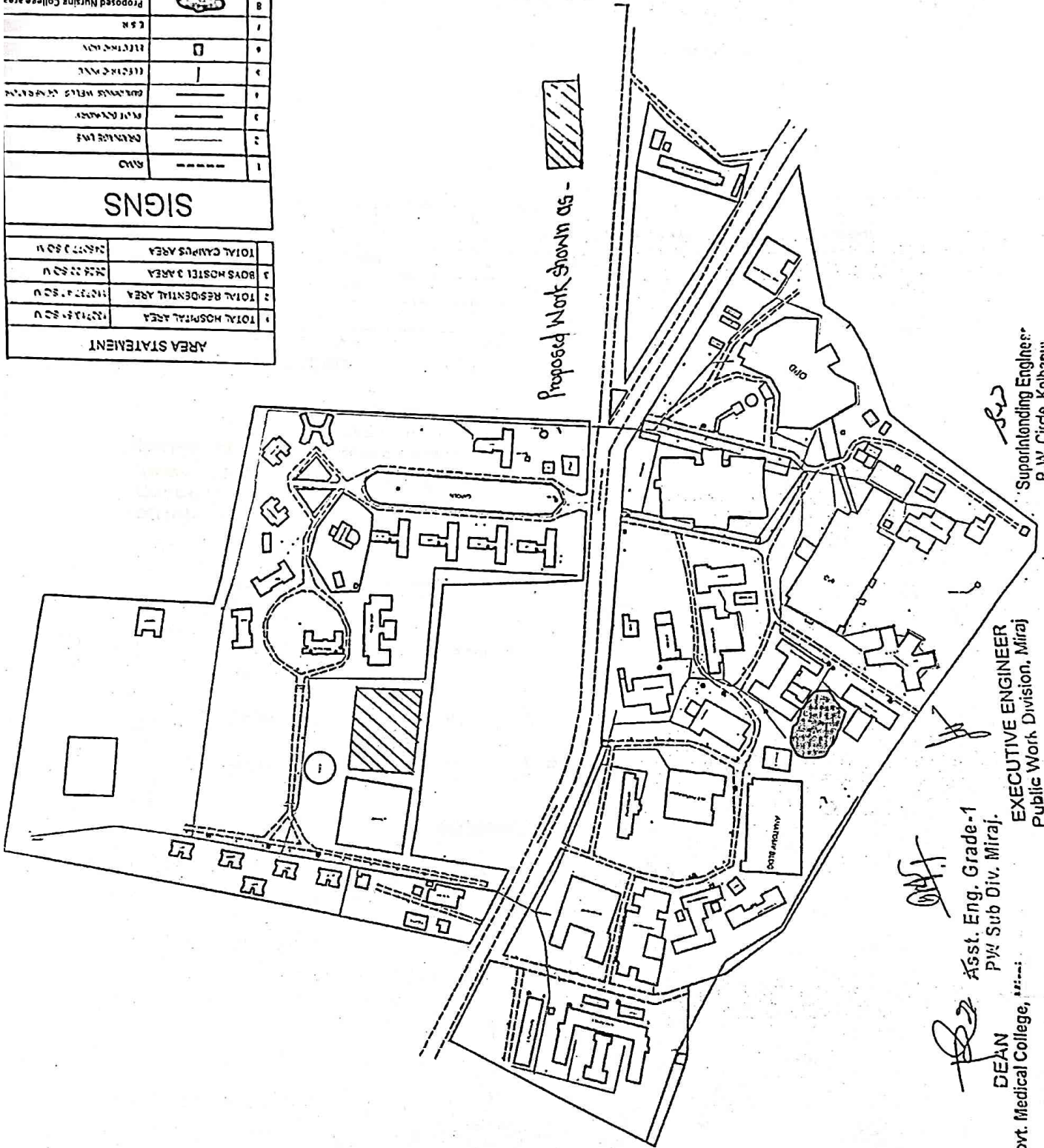

Proposed Work shown as -

*P.W.*  
 Superintending Engineer,  
 P. W. Circle, Kolhapur

*Miraj*  
 EXECUTIVE ENGINEER  
 Public Work Division, Miraj

*Asst. Eng. Grade-1*  
 Asst. Eng. Grade-1  
 P.W. Sub Div. Miraj.  
 DEAN  
 Govt. Medical College, Miraj

**ESTIMATE**

CIRCLE : P. W. CIRCLE, KOLHAPUR  
 DIVISION : P.W.DIVISION, MIRAJ  
 SUB-DIVISION : P.W.SUB-DIVISION, MIRAJ

FUND HEAD

MAJOR HEAD

MINOR HEAD

SERVICE HEAD

DEPARTMENTAL HEAD

Demand No	-	H-8
4210	-	Capital Outlay on Medical and Public health
105	-	Allopathy
53	-	major Head
		4210 0041

Estimate framed in the Office of the Executive Engineer, Public Works Division, Miraj & the probable expenses that will be incurred for the work of  
**Name of work :- Construction of Nursing College Building for 100 Capacity B.Sc. Students at Government Medical College & Hospital Miraj.**

**Rs. 217504446.00**

Administratively approved under No.

dated

Technically sanctioned under No.

Estimate prepared by Shri S G Sargar, Jr. Engr.

Estimate checked by Shri K. B. Powar, Asstt.Engr.Gr-1.

**GENERAL DESCRIPTION**

-- AS PER SEPARATE SHEET ATTACHED --

Name of Department :- Medical Deptt.

Name of work :- Construction of Nursing College Building for 100 Capacity B.Sc. Students at Government Medical College & Hospital Miraj.

**RECAPITULATION SHEET**

Sr. No.	Particulars of Scope	Unit Rate Norms Rs. per (Sqmt / Meter / Lumpsum etc.)	Cost Rs.	
			Component wise	Total
(A)	ESSENTIAL ITEMS (Components)			
1	a) Building proper (Built up Area-Sqm)	Rate per Sqm.		
	Ground floor	30991.50		38188656.05
	First floor	27371.00		33507851.91
	Second floor	28393.00		34758994.53
			3680.65	
	Total B.U.A. =		Sub Total (a)	106455502.49
	b) Fuel Gas pipeline (L/S)			500000.00
	c) Bio Digester (L/s)			500000.00
	d) Rain / Roof water harvesting (L/S)			500000.00
	e) Solar roof top (MoU to be executed)*			1000000.00
	(PV energy system 25KW x Rs.100000/- per Kw			1000000.00
	f) Ramp for Handicaps (L/S)			500000.00
	g) Computer LANWAN & Telephone wiring Rs.310/- per Sqm x 12008.12			
	h) Furniture	Rs.5,000/- Per Sqm		12882275.00
			Sub Total (b+c+d+e+f+g+h)	16882275.00
2	Water supply & Sanitary works	5% of (a)		5322775.00
			Sub Total (2)	5322775.00
3	Electrification	Internal 5% of (a)		5322775.12
		External 6% of (a)		6387330.15
			Sub Total (3)	11710105.27
			Sub Total (A)	140370657.76
(B)	MISCELLANEOUS ITEMS			
	(i) Compound wall & Gate (Rmt)	Rs. (or as per Detailed estimate)		4000000.00
	(ii) Internal Roads (Rmt)			1500000.00
	(iii) Development of Ground (L/s)			500000.00
	(iv) Parking (L/s)			1000000.00
	(v) Retaining wall			0.00
	(vi) Land scaping	as per Detailed estimate		500000.00
	(vii) Soil investigations & Detail Land survey (L/S)			300000.00
	(viii) CC drains and C/D works (L/S)			500000.00
			Sub Total (B)	8300000.00
			Sub Total (A) - (1) + (2) + (3) + (B)	148670657.76
(C)	OPTIONAL ITEMS			
1	External transformar (6279/- Per KVA x 250 KVA)			
2	MSEDCL service connection charges			
3	Fire fighting arrangement - 1998/- per Sqm. X 12008.12			
4	Fire alarm & fire detection system - 450/- per Sqm. X 12008.12			
5	Pump, Borewell etc (Borepump & pumpsets on Sumpwell) Ra.84/- Sqm			

6	Air conditioning - 10 ton x 56882 per ton		568820.00
7	Lifts (8nos as per drawing) - 8 nos x 3000000/-		24000000.00
8	External roads (Street light) 200mtr. x 3648.00/Mtr		729600.00
9	D G Set 40 KVA x 16252/- per KVA		650080.00
10	CCTV		2000000.00
		Sub Total (C)	4194020.00
		Project Cost (P) = (A) + (B) + (C)	162864677.76
(D)	PROVISIONS		
		i) Contingencies 4% on (P)	4258220.00
		ii) Green building 5% on (P)	0.00
		iii) Labour Insurance 1% on (P)	15286467.78
		iv) GST 18% on (P)	27515642.00
		v) Architect Consultancy charges for RCC design & Computerization 1.500% on (P)	2292970.00
		vi) Price Escalation 10% on (P)	15286468.00
		Sub Total (D)	64639767.78
		TOTAL COST OF PROJECT (TPC) (A+B+C+D)	217504445.53
		Say Rs.	217504446.00

**PLINTH AREA RATES FOR**

(i) Bldg. proper cost	Rs.	28923.02 /Sqm
(ii) Elect. work	Rs.	3894.78 /Sqm
(iii) Water supply	Rs.	1446.15 /Sqm
(iv) for (i) + (ii) + (iii)	Rs.	34263.94 /Sqm
(v) Total Project Cost = TPC - Area (as per "a")	= Rs.	59094.03 /Sqm

\* No expenditure of Govt. involved as will be installed by entrepreneur and reduced energy bill will be paid by user departments to the entrepreneur as repayment for the expenditure incurred on the installation.

Assistant Engineer Gr-I,  
P. W. Sub-Division, Miraj

Superintending Engineer  
P. W. Circle, Kolhapur.

Executive Engineer,  
P. W. Division, Miraj

अधिष्ठाता  
शासकीय वंचकीय महाविद्यालय  
रामनालय, गिरज

" Co m f o r n i g n e d "

Chief Engineer  
Pune (P.W.) Region, Pune.

Name of work :-

Name of work :- Construction of Nursing College Building for 100 Capacity B.Sc. Students at Government Medical College & Hospital Miraj.

**A B S T R A C T**  
**Sub-Estimate No.1 :- Main Building**

Quantity	Description	Rate	Unit	Amount
<b>Item No.1 :-</b>				
Construction of B C students hostel building with all RCC works, brick works, plastering and finishing, vitrified, granite & ceramic flooring, dado, GTW door frame & shutter, M-40 grade concrete frame & PVC door shutter & alluminium window ventilator with grill internal and external painting etc complete. (Sanctioned by Chief Architect, Mumbai Job No.T-MED/5429 Dt.27/08/2021 Drg.No.5 to 12 for Yawatmal Govt. Hospital)				
1232.23	Ground floor	30991.50	Per	38188656.05
Square Meter			Square Meter	
	R.A.No.1	30991.50		
1224.21	First floor	27371.00	Per	33507851.91
Square Meter			Square Meter	
	R.A.No.1	27371.00		
1224.21	Second floor	28393.00	Per	34758994.53
Square Meter			Square Meter	
	R.A.No.1	28393.00		
<b>Total Rs.</b>				<b>106455502.49</b>
<b>Say Rs.</b>				<b>106455502.00</b>

  
Assistant Engineer Gr-I,  
P. W. Sub-Division, Miraj

  
Executive Engineer,  
P. W. Division, Miraj

Name of work :-

Name of work :- Construction of Nursing College Building for 100  
Capacity B.Sc. Students at Government Medical College & Hospital  
Miraj.

**A B S T R A C T**  
**Sub-Estimate No.1 :- Main Building**

Quantity	Description	Rate	Unit	Amount
Item No.1 :-				
Construction of B C students hostel building with all RCC works, brick works, plastering and finishing, vitrified, granite & ceramic flooring, dado, OTW door frame & shutter, M-40 grade concrete frame & PVC door shutter & aluminium window ventilator with grill internal and external painting etc complete. (Sanctioned by Chief Architect, Mumbai Job No.T-MED/5429 Dt.27/08/2021 Drg.No.5 to 12 for Yawatmal Govt. Hospital)				
1232.23	Ground floor	30991.50	Per Square Meter	38188656.05
	R.A.No.1	30991.50		
1224.21	First floor	27371.00	Per Square Meter	33507851.91
	R.A.No.1	27371.00		
1224.21	Second floor	28393.00	Per Square Meter	34758994.53
	R.A.No.1	28393.00		
Total Rs.				106455502.49
Say Rs.				106455502.00

  
Assistant Engineer Gr-I,  
P. W. Sub-Division, Miraj

  
Executive Engineer,  
P. W. Division, Miraj

138

Name of work :-

Name of work :- Construction of Nursing College Building for 100 Capacity B.Sc. Students at Government Medical College & Hospital Miraj.

**M E A S U R E M E N T S**  
**Sub-Estimate No.1 :- Main Building**

Description	No	Length	Breadth	Height	Quantity
-------------	----	--------	---------	--------	----------

Item No.1 :-

Construction of B C students hostel building with all RCC works, brick works, plastering and finishing, vitrified, granite & ceramic flooring, dado, OTW door frame & shutter, M-40 grade concrete frame & PVC door shutter & aluminium window ventilator with grill internal and external painting, etc complete. (Sanctioned by Chief Architect, Mumbai Job No.T-MED/5429 Dt.27/08/2021 Drg.No.5 to 12 for Yawatmal Govt. Hospital)

Area as per drawing - Ground floor	1	1232.23			1232.23 Sqm
Area as per drawing - First floor	1	1224.21			1224.21 Sqm
Area as per drawing - Second floor	1	1224.21			1224.21 Sqm
		3680.65			

  
Assistant Engineer Gr-I,  
P. W. Sub-Division, Miraj

  
Executive Engineer,  
P. W. Division, Miraj

Name of work :-

Name of work :- Construction of Nursing College Building for 100 Capacity B.Sc. Students at Government Medical College & Hospital Miraj.

139

RATE ANALYSIS

R. A. No. :- 1

Construction of B C students hostel building with all RCC works, brick works, plastering and finishing, vitrified, granite & ceramic flooring, dado, OTV door frame & shutter, M-40 grade concrete frame & PVC door shutter & aluminium window ventilator with grill internal and external painting etc complete. (Sanctioned by Chief Architect, Mumbai Job No.T-MED/5429 Dt.27/08/2021 Drg.No.5 to 12 for Yawatmal Govt. Hospital)

Ground Floor (Main building)

Basic rate for plinth area as per C.E.P.W.R.Pune

letter no.CE(P)/DB/Block rates/ 5050 dt.31/12/2020

a) Building works (A-1 Administrative bldg.) 29100.00 Sqm

Add 1.5% Royalty & Laboratory 436.50 Sqm

Add 5% for MCA Rs. 1455.00 Sqm

Total Rs. 30991.50 Sqm

Say Rs. 30991.50 Sqm

First Floor (Main building)

Basic rate for plinth area as per C.E.P.W.R.Pune

letter no.CE(P)/DB/Block rates/ 5050 dt.31/12/2020

a) Building works (A-2 Hostel bldg.) 26400.00 Sqm

Add 1.5% Royalty & Laboratory Rs. 396.00 Sqm

Rs. 26796.00 Sqm

Add 5% for MCA

Rs. 1320.00 Sqm

Total Rs. 28116.00 Sqm

Say Rs. 27371.00 Sqm

Second floor (Main building)

Basic rate for plinth area as per C.E.P.W.R.Pune

letter no.CE(P)/DB/Block rates/ 5050 dt.31/12/2020

a) Building works (A-2 Hostel bldg.) 26400.00 Sqm

Add 1.5% Royalty & Laboratory 396.00 Sqm

Add lead for 11nd Floor - 1%

Rs. 264.00

Rs. 27060.00 Sqm

Add 5% for MCA

Rs. 1333.20 Sqm

Total Rs. 28393.20 Sqm

Say Rs. 28393.00 Sqm

Assistant Engineer Gr-I,  
P. W. Sub-Division, Miraj

Executive Engineer,  
P. W. Division, Miraj

130

Name of Department :- Medical Deptt.

Name of work :- Construction of Hostel Building for Nurses at Government Medical College &amp; Hospital Miraj.

## RECAPITULATION SHEET

Sr. No.	Particulars of Scope	Unit Rate Norms Rs. per (Sqmt / Meter / Lumpsum etc.)	Cost Rs.	
			Component wise	Total
(A)	ESSENTIAL ITEMS (Components)			
1	a) Building proper (Built up Area-Sqm)	Rate per Sqm.		
	Ground floor	30459.00		29697525.00
	First floor	27371.00		26686725.00
	Second floor	27640.00		26949000.00
			2925.00	
	Total B.U.A. =		Sub Total (a)	83333250.00
	b) Fuel Gas pipeline (L/S)			500000.00
	c) Bio Digester (L/s)			500000.00
	d) Rain / Roof water harvesting (L/S)			500000.00
	e) Solar roof top (MoU to be executed)* (PV energy system 25KW x Rs.100000/- per Kw)			1000000.00
	f) Ramp for Handicaps (L/S)			500000.00
	g) Computer LANWAN & Telephone wiring Rs.310/- per Sqm x 12008.12			10237500.00
	h) Furniture	Rs.5,000/- Per Sqm		14437800.00
			Sub Total (b+c+d+e+f+g+h)	4166663.00
2	Water supply & Sanitary works	5% of (a)	Sub Total (2)	4166663.00
				4081192.50
3	Electrification	5% of (a)		4897431.00
	Internal			
	External	6% of (a)		
			Sub Total (3)	8978623.50
			Sub Total (A)	110916036.50
(B)	MISCELLANEOUS ITEMS			4500000.00
	(i) Compound wall & Gate (Rmt)	Rs.		2500000.00
	(ii) Internal Roads (Rmt)	(or as per Detailed estimate)		1000000.00
	(iii) Development of Ground			1000000.00
	(iv) Parking			0.00
	(v) Retaining wall			500000.00
	(vi) Land scaping	as per Detailed estimate		0.00
	(vii) Soil investigations & Detail Land survey (L/S)			500000.00
	(viii) CC drains and C/D works (L/S)			
			Sub Total (B)	10000000.00
			Sub Total (A) = (1) + (2) + (3) + (B)	120916036.50
(C)	OPTIONAL ITEMS			
1	External transformer (6279/- Per KVA x 250 KVA)			0.00
2	MSEDCL service connection charges			0.00
3	Fire fighting arrangement - 1998/- per Sqm. X 12008.12			0.00
4	Fire alarm & fire detection system - 450/- per Sqm. X 12008.12			0.00
5	Pump, Borewell etc (Borepump & pumpsets on Sumpwell) Ra.84/- Sqm			0.00

Esi  
Colleg

(118)

Air conditioning - 0 ton x 56082 / per ton		0.00
Lifts (8 nos as per drawing) - 8 nos x 2000000 /-		0.00
External roads (Street light) 200mtr. x 35.15.00 / mtr		0.00
D.G Set 40 KVA x 16252 /- per KVA		1625200.00
CCTV		2000000.00
	Sub Total (C)	3626200.00
<b>PROVISIONS</b>	<b>Project Cost (P) = (A) + (B) + (C)</b>	<b>124541236.60</b>
	i) Contingencies 4% on (n)	3333330.00
	ii) Green building 5% on (P)	0.00
	iii) Labour insurance 1% on (P)	12454123.65
	iv) GST 18% on (P)	22417423.00
	v) Architect Consultancy charges & RCC design & Computerization 1.500% on (P)	1868119.00
	vi) Price Escalation 10% on (P)	12454124.00
	Sub Total (D)	52527119.65
	<b>TOTAL COST OF PROJECT (TPC) (A+B+C+D)</b>	<b>177068356.15</b>
	Say Rs.	<b>177068357.00</b>

**PLINTH AREA RATES FOR**

(i) Bldg. proper cost	Rs.	28490.00 /Sqm
(ii) Elect. work	Rs.	3967.12 /Sqm
(iii) Water supply	Rs.	1424.50 /Sqm
(iv) for (i) + (ii) + (iii)	Rs.	33881.62 /Sqm
(v) Total Project Cost = TPC - Area (as per "a") =	Rs.	60536.19 /Sqm

\* No expenditure of Govt. involved as will be installed by entrepreneur and reduced energy bill will be paid by user departments to the entrepreneur as repayment for the expenditure incurred on the installation.

  
Assistant Engineer Gr-I,  
P. W. Sub-Division, Miraj

  
Executive Engineer,  
P. W. Division, Miraj

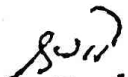
  
Superintending Engineer,  
P. W. Circle, Kolhapur.

  
अधिष्ठाता  
शासकीय वैद्यकीय महाविद्यालय  
रुग्णालय, मिराज

Confirmed

  
Chief Engineer  
Puna (P.W.) Region, Pune.



Name of work :-

Name of work :- Construction of Hostel Building for Nurses at Government Medical College & Hospital Miraj.

**M E A S U R E M E N T S**  
**Sub-Estimate No.1 :- Main Building**

Description	No	Length	Breadth	Height	Quantity
-------------	----	--------	---------	--------	----------

Item No.1 :-

Construction of B C students hostel building with all RCC works, brick works, plastering and finishing, vitrified, granite & ceramic flooring, dado, GTW door frame & shutter, M-40 grade concrete frame & PVC door shutter & aluminium window ventilator with grill internal and external painting etc complete. (Sanctioned by Chief Architect, Mumbai Job No.T-MED/5429 Dt.27/08/2021 Drg.No.5 to 12 for Yawatmal Govt. Hospital)

Area as per drawing - Ground floor	1	975.00			975.00 Sqm
Area as per drawing - First floor	1	975.00			975.00 Sqm
Area as per drawing - Second floor	1	975.00			975.00 Sqm
		2925.00			

  
Assistant Engineer Gr-I,  
P. W. Sub-Division, Miraj

  
Executive Engineer,  
P. W. Division, Miraj

Name of work :- Construction of Hostel Building for Nurses at Government Medical College & Hospital Miraj.

## RATE ANALYSIS

R. A. No. :- 1

Construction of B C students hostel building with all RCC works, brick works, plastering and finishing, vitrified, granite & ceramic flooring, dado, GTV door frame & shutter, M-40 grade concrete frame & PVC door shutter & aluminium window ventilator with grill internal and external painting etc complete. (Sanctioned by Chief Architect, Mumbai Job No.T-MED/5429 Dt.27/08/2021 Drg.No.5 to 12 for Yawatmal Govt. Hospital)

### Ground Floor (Main building)

Basic rate for plinth area as per C.E.P.W.R.Pune letter no.CE(P)/DB/Block rates/ 5050 dt.31/12/2020

a) Building works (A-1 Administrative bldg.) 28600.00 Sqm

Add 1.5% Royalty & Laboratory 429.00 Sqm

Add 5% for MCA

Rs. 1430.00 Sqm  
Total Rs. 30459.00 Sqm  
Say Rs. 30459.00 Sqm

### First Floor (Main building)

Basic rate for plinth area as per C.E.P.W.R.Pune letter no.CE(P)/DB/Block rates/ 5050 dt.31/12/2020

a) Building works (A-2 Hostel bldg.) 25700.00 Sqm

Add 1.5% Royalty & Laboratory  
Rs. 385.50 Sqm  
26085.50 Sqm

Add 5% for MCA

Rs. 1285.00 Sqm  
Total Rs. 27370.50 Sqm  
Say Rs. 27371.00 Sqm

### Second floor (Main building)

Basic rate for plinth area as per C.E.P.W.R.Pune letter no.CE(P)/DB/Block rates/ 5050 dt.31/12/2020

a) Building works (A-2 Hostel bldg.) 25700.00 Sqm

Add 1.5% Royalty & Laboratory 385.50 Sqm

Add lead for IInd Floor - 1%

257.00  
Rs. 26342.50 Sqm

Add 5% for MCA

Rs. 1297.85 Sqm  
Total Rs. 27640.35 Sqm  
Say Rs. 27640.00 Sqm

  
Assistant Engineer Gr-I,  
P. W. Sub-Division, Miraj

  
Executive Engineer,  
P. W. Division, Miraj

Name of work :-

Name of work :- Construction of Hostel Building for Nurses at Government Medical College & Hospital Miraj.

ABSTRACT  
Sub-Estimate No.1 :- Main Building

Quantity	Description	Rate	Unit	Amount
Item No.1 :-				
	Construction of B C students hostel building with all RCC works, brick works, plastering and finishing, vitrified, granite & ceramic flooring, dado, GTW door frame & shutter, M-40 grade concrete frame & PVC door shutter & aluminium window ventilator with grill internal and external painting etc complete. (Sanctioned by Chief Architect, Mumbai Job No.T-MED/5429 Dt.27/08/2021 Drg.No.5 to 12 for Yawatmal Govt. Hospital)			
975.00	Ground floor	30459.00	Per	29697525.00
Square Meter			Square Meter	
R.A.No.1		30459.00		
975.00	First floor	27371.00	Per	26686725.00
Square Meter			Square Meter	
R.A.No.1		27371.00		
975.00	Second floor	27640.00	Per	26949000.00
Square Meter			Square Meter	
R.A.No.1		27640.00		
<b>Total Rs.</b>				<b>83333250.00</b>
<b>Say Rs.</b>				<b>83333250.00</b>

  
Assistant Engineer Gr-I,  
P. W. Sub-Division, Miraj

  
Executive Engineer,  
P. W. Division, Miraj



महाराष्ट्र शासन  
शासकीय वैद्यकीय महाविद्यालय व रुग्णालय, मिरज जि.सांगली

GOVERNMENT MEDICAL COLLEGE & HOSPITAL, MIRAJ-416 410.  
PBN : 2232090 to 90 FAX : (0233) 2231959 E-mail: deangmcmiraj@yahoo.co.in

जा.क्र.शा.वै.म.रु.मि./बांधकाम/BSC नर्सिंग कॉलेज/४६२३-३९ दिनांक:- ०८.०७.२०२५.

प्रति,

मा. आयुक्त,

वैद्यकीय शिक्षण व संशोधन,

मुंबई ४०० ००९.

विषय - शासकीय वैद्यकीय महाविद्यालय व रुग्णालय, मिरज येथे नवीन १०० बी.एस्सी विद्यार्थ्यां करीता नर्सिंग कॉलेज व वसतीगृहाचे बांधकाम करण्यासाठी अंदाजपत्रकास प्रशासकीय मान्यता देण्याबाबत.

संदर्भ-१) शासन पत्र क्रमांक जीसीएच-२०२४/प्र.क्र.२६३/प्रशा-१, दि.२१/०५/२०२५

२) संचालनालयाचे पत्र क्रमांक संवेशिवसं/मिरज/नर्सिंग कॉलेज व वसतीगृह बांधकाम

ट्रुटी/३६६६/आय-प/२०२५, दिनांक २२/०५/२०२५

३) कार्यकारी अभियंता, सा.बा.विभाग, मिरज यांचे पत्र क्र.साबांविमि/इमा-१/४१३५/२५ दि.०५/०७/२०२५ (प्राप्त दि.०८/०७/२०२५)

मा.महोदय,

उपरोक्त विषयास अनुसरून सादर करण्यात येते की, राज्यातील शासकीय वैद्यकीय महाविद्यालयातील व आरोग्य सेवेतील परिचारीकांची आवश्यकता लक्षात घेऊन सर्व शासकीय वैद्यकीय महाविद्यालयाशी संलग्न बी.एस्सी. (नर्सिंग) श्रेणीवर्धन करून वाढीव (१०० विद्यार्थी) संख्या असलेला अभ्यासक्रम सुरु करण्याबाबत आवश्यक असलेला (वसतीगृह तसेच उपलब्ध सुविधेसह) संदर्भ क्रमांक १ व २ अन्वये प्राप्त झालेल्या खर्चाच्या अंदाजपत्रकानुसार संचालनालयास शासनाच्या प्रशासकीय मान्यतेसाठी सादर करण्यात आला होता.

अ.क्र.	बांधकामाचे नांव	प्रस्तावीत केलेली बांधकामाची रक्कम (रुपये पूर्ण रुपयात)
१	शासकीय वैद्यकीय महाविद्यालय व रुग्णालय, मिरज येथे नर्सिंग वसतीगृहाचे बांधकाम करणे	१७,७०,६८,३५७/-
२	शासकीय वैद्यकीय महाविद्यालय व रुग्णालय, मिरज येथे १०० बी.एस्सी. विद्यार्थ्यां करीता नर्सिंग कॉलेजचे बांधकाम करणे	२१,७५,०४,४४६/-
एकूण नवीन बांधकामाचा खर्च		३९,४५,७२,८०३/-
(रुपये एकोणचाळीस कोटी पंच्चेचाळीस लाख बहाहत्तर हजार आठशे तीन मात्र)		

वरील प्रमाणे प्रस्तावीत केलेल्या बांधकामाबाबत शासन स्तरावरून सार्वजनिक बांधकाम विभाग, इमारत ३ मंत्रालय, मुंबई यांच्या दिनांक २३/०४/२०२५ रोजीच्या टिपण्णीनुसार व संदर्भ क्रमांक १ च्या शासन पत्रानुसार व संदर्भ क्रमांक २ च्या संचालनालयाच्या पत्रानुसार खालील मुददयाची माहिती आवश्यकत्या कागदपत्रासह सादर करण्याबाबत कळविले आहे.

कृ.मा.प.

संदर्भ क्रमांक १ व २ च्या पत्रानुसार कार्यकारी अभियंता, सार्वजनिक बांधकाम विभाग, मिरज यांना कळविण्यात आले होते. त्यानुसार संदर्भ क्रमांक ३ नुसार १०० प्रवेश क्षमतेचे वीएसस्सी नर्सिंग कॉलेज करीता नकाशे सादर केले आहे. याबाबतचा अहवाल खालील प्रमाणे सादर करित आहे.

अ.क्र.	शेरा	पुर्तता अहवाल
१	इमारतीचे नकाशे/अंदाजपत्रके खाजगी वास्तुशास्त्रज्ञांकडून तयार करणे निश्चितीकरीता आवश्यक वाटत असल्यास नकाशे मुख्य/उपमुख्य वास्तुशास्त्रज्ञ, सार्वजनिक बांधकाम विभाग यांच्याकडून तपासून व स्वाक्षांकित करून घेऊन प्रशासकीय मान्यतेचा प्रस्ताव सादर करण्यात यावा.	१०० प्रवेश क्षमतेचे वीएसस्सी नर्सिंग कॉलेज करीता नांदेड येथील नमुना नकाशा यापरण्यात आला आहे. सदर नकाशावर मा. मुख्य वास्तुशास्त्रज्ञ, सार्वजनिक बांधकाम विभाग, मुंबई यांची स्वाक्षरी आहे. तसेच कार्यकारी अभियंता.सा.वा.विभाग व अधिष्ठाता यांची स्वाक्षरीने नकाशा सादर करण्यात येत आहे. १०० प्रवेश क्षमतेचे वीएसस्सी प्रवेशित विद्यार्थ्यांकरीता वसतीगृहाकरीता नव्याने नकाशा तयार करून घेऊन त्यास मा. मुख्य वास्तुशास्त्रज्ञ, सार्वजनिक बांधकाम विभाग, मुंबई याचा जॉब क्र. मुवाशा/सांगली/प-४/७९०, दि.०३/०७/२०२५ नुसार मंजूरी घेण्यात आली आहे. तसेच कार्यकारी अभियंता.सा.वा.विभाग व अधिष्ठाता यांची स्वाक्षरीने नकाशा सादर करण्यात येत आहे.
२	तसेच प्रस्ताव सादर करताना बांधकाम प्रस्तावीत जागा उपभोक्ता विभागाच्या ताब्यात असल्याबाबतचे प्रमाणपत्र व जागेच्या Geo tagging फोटोसह प्रस्ताव फेरसादर करावा.	प्रस्तावीत जागा उपभोक्ता विभागाच्या ताब्यात असल्याबाबतचे प्रमाणपत्र सोबत सादर. जागेच्या Geo tagging फोटो कॉपी सोबत सादर करण्यात येत आहे.

उपरोक्त नमूद त्रुटीची पुर्तता करण्यात येत असून, शासन निर्णय क्रमांक एनयुआर २०२०/प्र.क्र.१०४/२०/शिक्षण-१, दिनांक २६/०२/२०२४ नुसार मान्यतेनुसार १०० प्रवेश क्षमतेचे वीएसस्सी नर्सिंग कॉलेज व वसतीगृहाच्या बांधकाम करणेसाठी या दोन कामासाठी आवश्यक असलेल्या रुपये ३९,४५,७२,८०३/- (रुपये एकोणचाळीस कोटी पंच्चेचाळीस लाख बहाहत्तर हजार आठशे तीन मात्र) इतक्या रक्कमेचे खर्चाचे अंदाजपत्रक प्रस्तावास ४२१०००४१ (५३) मोठी बांधकामे अंतर्गत प्रशासकीय मान्यता देण्यात यावी, ही विनंती.

आपला विश्वासू

(डॉ. प्रकाश दत्तात्रय गुरव)

अधिष्ठाता,

शासकीय वैद्यकीय महाविद्यालय व रुग्णालय, मिरज.

प्रत माहितीसाठी सादर.

- १) कार्यकारी अभियंता, सार्वजनिक बांधकाम विभाग, मिरज.
- २) उप अभियंता, सार्वजनिक बांधकाम विभाग, मिरज.

147



महाराष्ट्र शासन



शासकीय वैद्यकीय महाविद्यालय व रुग्णालय, मिरज जि.सांगली

GOVERNMENT MEDICAL COLLEGE & HOSPITAL MIRAJ-416 410.

PBX : 2232090 to 99

FAX : (0233) 2231959

E-mail-deangmcmiraj@yahoo.co.in

जा.क्र.शावैमरुमि/बांधकाम/BSC नर्सिंग कॉलेज/४६२९-३९/२५ दिनांक:- ०८.०७.२०२५.

प्रमाणपत्र

प्रमाणित करण्यात येते की, शासकीय वैद्यकीय महाविद्यालय, मिरज व शासकीय वैद्यकीय महाविद्यालय व रुग्णालय, मिरज या दोन्ही संस्था सिटी सर्व्हे क्रमांक २८५/०१/अ/१, क्र.२८५/१/अ/२ या जागेमध्ये वैद्यकीय महाविद्यालयाचे विविध विभाग व रुग्णालयीन इमारती आहेत. तसेच सर्व्हे क्र. १२/अ/१/अ, व क्रमांक १२/ब ही जागा महाराष्ट्र शासनाचे नावे असून या जागेत अधिष्ठाता निवासस्थान, पदवीपूर्व विद्यार्थीनीचे वसतीगृहे, डॉक्टरांचे निवासस्थान व कर्मचारी निवासस्थाने आहेत. वरील नमूद सर्व्हे क्रमांकांच्या या जमीनी शासकीय वैद्यकीय महाविद्यालय, मिरज या संस्थेच्या ताब्यात व वापरात आहेत.

  
(डॉ. प्रकाश दत्तात्रय गुरव)  
अधिष्ठाता,

शासकीय वैद्यकीय महाविद्यालय व रुग्णालय, मिरज

अधिष्ठाता, शासकीय वैद्यकीय महाविद्यालय व रुग्णालय, मिरज यांनी सादर केलेल्या अंदाजपत्रकांवर शासन निर्णय वित्त विभाग दि.२०.०९.२०१९ मधील वित्तीय अधिकारानुसार प्रस्तावाबाबत Recapitulallon Sheel वर मा.मुख्य अभियंता, सार्वजनिक बांधकाम विभाग, पुणे विभाग यांच्या स्वाक्षरीसह तांत्रिक मंजूरीसह तसेच अधिष्ठातांच्या योग्य समर्थन पत्रासह प्रस्ताव सादर केले आहेत.

यारतव, प्रस्तुत बांधकाम अंदाजपत्रकांसाठी लेखाशिर्ष ४२१०-००४१ अंतर्गत प्रशासकीय मान्यता प्रदान करण्यात यावी, हि विनंती.  
(सोबत : मूळ अंदाजपत्रक व सहपत्रे)

  
(राजीव निवतकर)

आयुक्त

वैद्यकीय शिक्षण, संशोधन व आयुष

प्रत :- अधिष्ठाता, शासकीय वैद्यकीय महाविद्यालय व रुग्णालय, मिरज.

TRUST DEED  
BYLAWS  
REGISTRATION  
CERTIFICATE